Mer et littoral - La vie marine de l'Europe de l'ouest

www.mer-littoral.org/53/halimeda-tuna.php
Document téléchargé le 13 août 2025.

Halimeda tuna
Halimède

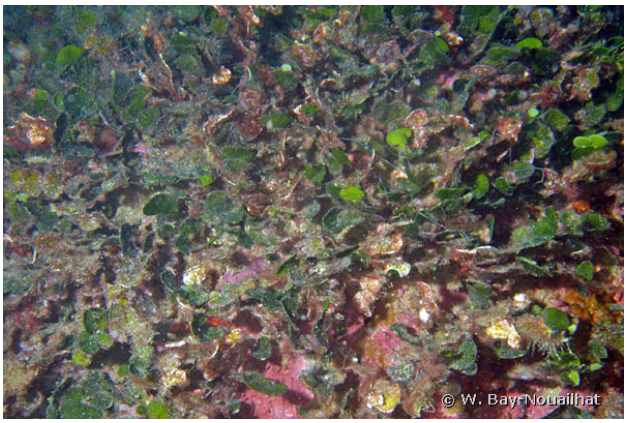

Illes Medes, Espagne, 15 mètres, 2007, WBN

Auteur

Textes de Mer et littoral © 2019 - 2025