Gobius cobitis

Gobie à grosse tête

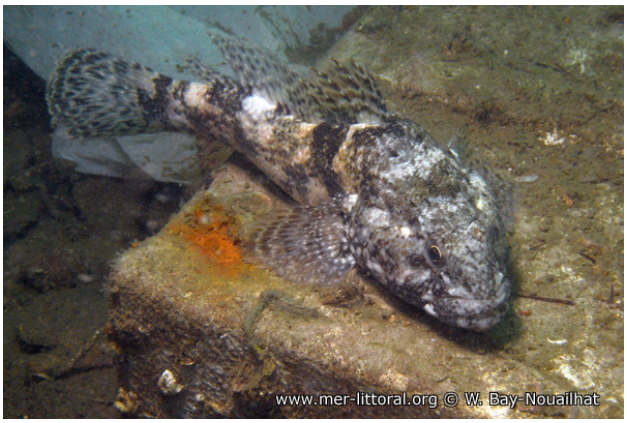

Etang de Thau, France, 3 mètres, 2010, WBN

Auteur

Textes de Mer et littoral © 2019 - 2025