Mer et littoral - La vie marine de l'Europe de l'ouest

www.mer-littoral.org/24/verruca-stroemia.php
Document téléchargé le 30 août 2025.

Verruca stroemia

Balane tressée

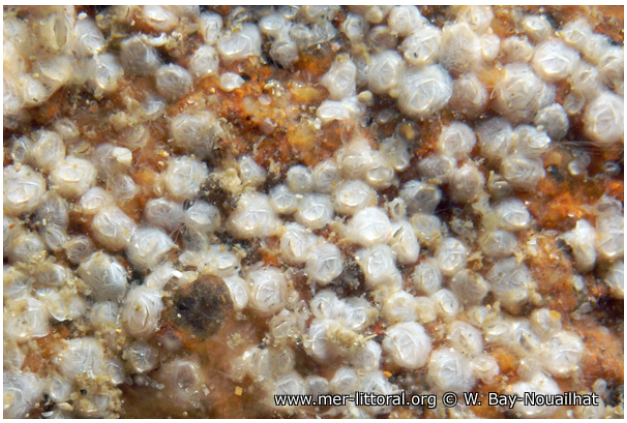

Ria d'Etel, France, 4 mètres, 2010, WBN

Auteur

Textes de Mer et littoral © 2019 - 2025