Flustra foliacea

Grande flustre

Description

Flustra foliacea est un bryozoaire qui constitue des colonies qui peuvent atteindre 20 cm de haut. La colonie a la forme de lamesdressées, souples, larges et plus ou moins lobées. Ces lames de couleur grise ou verdâtre possèdent des zoïdes sur leurs deux faces. Laflustre vit souvent en bancs denses sur les surplombs rocheux balayés par les courants. Ces colonies compactes servent d'abris à de nombreux invertébrés.

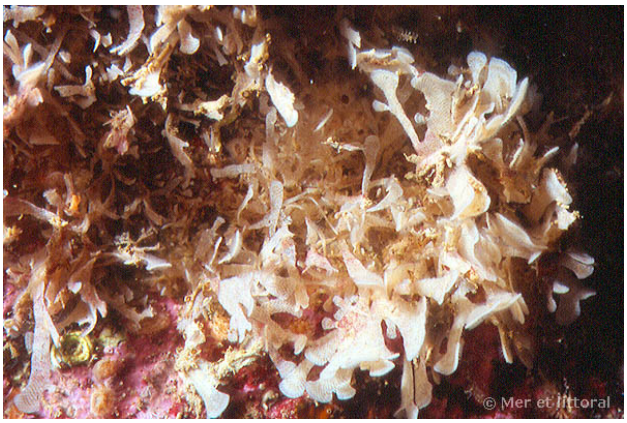

Iles Glénan, France, 14 mètres, 2005, WBN

Distribution

Flustra foliacea vit depuis 5 m jusqu'à 100 m de profondeur en Atlantique, Manche, Mer du Nord et Méditerranée.

Auteur

Textes de Anne Bay-Nouailhat © 2005 - 2025