Mer et littoral - La vie marine de l'Europe de l'ouest

www.mer-littoral.org/14/bosellia-mimetica.php
Document téléchargé le 31 août 2025.

Bosellia mimetica

Bosellie mimétique

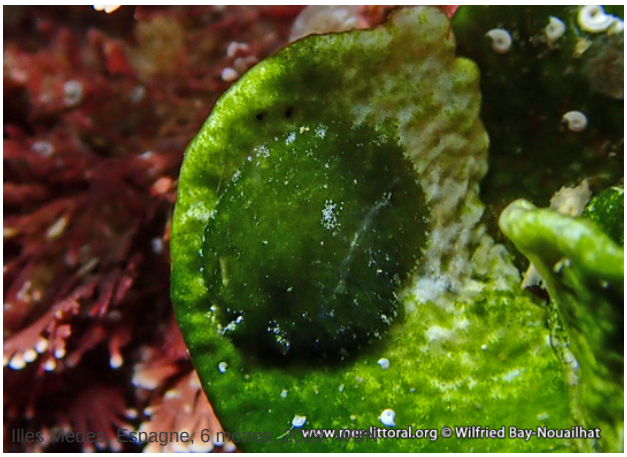

Illes Medes, Espagne, 6 mètres

Auteur

Textes de Mer et littoral © 2008 - 2025