Obelia dichotoma

Obélie buisson

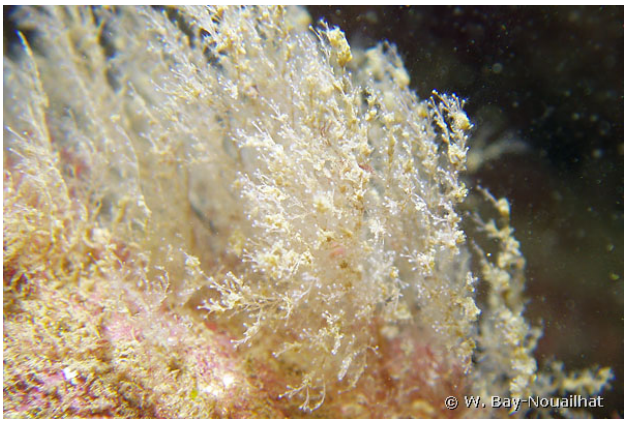

Baie de Concarneau, France, 12 mètres, 20, WBN

Auteur

Textes de Mer et littoral © 2018 - 2025