Mer et littoral - La vie marine de l'Europe de l'ouest

www.mer-littoral.org/05/kirchenpaueria-pinnata.php
Document téléchargé le 31 août 2025.

Kirchenpaueria pinnata

Hydraire ailé

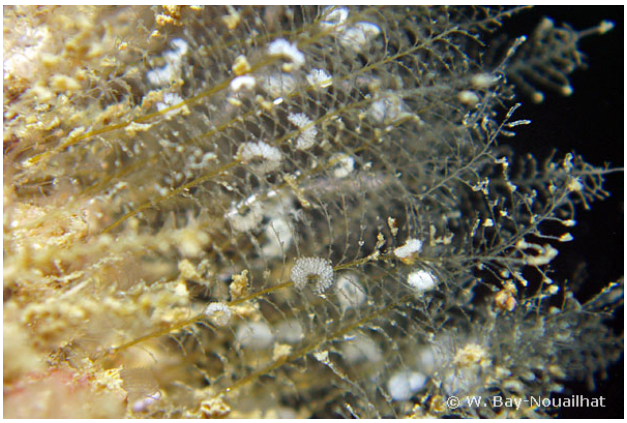

Iles Glénan, France, 10 mètres, 2007, WBN

Auteur

Textes de Mer et littoral © 2018 - 2025